

Foto: Carlos Renato

# E-BOOK TURISMO E ACESSIBILIDADE NOS ATRATIVOS TURÍSTICOS DE CURITIBA

2ª edição  
dez /23



Curitiba  
Destino Turístico  
Inteligente

INSTITUTO MUNICIPAL  
CURITIBA TURISMO



CURITIBA

## SUMÁRIO

<b>Introdução</b>	<b>3</b>
<b>Memorial Paranista</b>	<b>4</b>
<b>Museu Oscar Niemeyer</b>	<b>8</b>
<b>Jardim Botânico</b>	<b>12</b>
<b>Ópera de Arame</b>	<b>16</b>
<b>Cine Passeio</b>	<b>20</b>
<b>Rua 24 horas</b>	<b>24</b>
<b>Passeio Público</b>	<b>27</b>
<b>Memorial Árabe</b>	<b>30</b>
<b>Torre Panorâmica</b>	<b>34</b>
<b>Parque Tanguá</b>	<b>38</b>
<b>Mercado Municipal</b>	<b>42</b>
<b>Parque Barigui</b>	<b>46</b>
<b>Rua XV de Novembro</b>	<b>50</b>
<b>Setor Histórico</b>	<b>53</b>
<b>Parque Tingui</b>	<b>57</b>

## Guia de recursos de acessibilidade nos principais locais de visitação turística

CURITIBA É DE TODOS E PARA TODOS.

Este guia foi elaborado para facilitar a visita de pessoas com deficiência aos principais atrativos da cidade. Aqui são apresentados as características do entorno, a estrutura, a comunicação e a experiência em cada local.

Assim sendo, apresentamos os principais atrativos turísticos de Curitiba e o que cada um oferece de acessibilidade, facilitando a escolha do local que melhor atenda suas necessidades. Bom passeio e caso tenha alguma sugestão, por favor escreva para: [destinointeligente@curitiba.pr.gov.br](mailto:destinointeligente@curitiba.pr.gov.br)

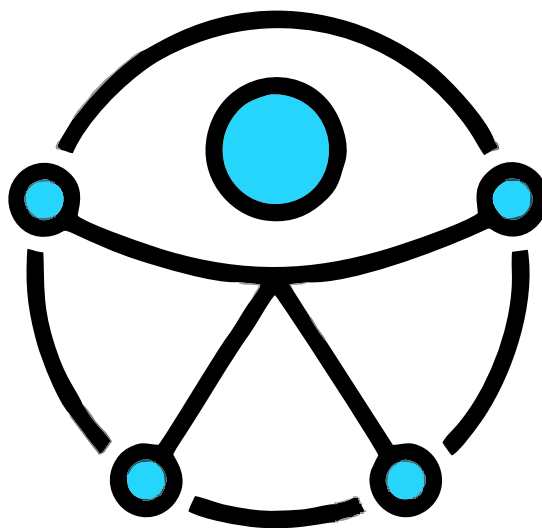



# MEMORIAL PARANISTA

Endereço: Rua Mateus Leme, 4.700  
São Lourenço

# MEMORIAL PARANISTA

*Espaço Cultural*

Um espaço novo da cultura do Paraná que se apresenta em uma experiência imersiva e de grande aprendizado. O Memorial Paranista e o Jardim das Esculturas João Turin reúnem peças do grande nome do Paranismo\*, João Turin, considerado o precursor da escultura no Paraná. Um espaço amplo, com atendimento de qualidade, liberdade para tocar em todas as peças e de fácil acesso para todos, o Memorial Paranista não pode ficar de fora da sua lista de locais para visitar. Possui também uma loja de souvenirs #CuritibaSuaLinda.

*\*Paranismo: uma proposta estética regional, concebida para valorizar a identidade paranaense por meio de elementos que simbolizassem a singularidade do Paraná nas artes. O pinheiro (o principal deles), o pinhão, a erva-mate, a onça e a gralha azul estavam entre eles. Prefeitura Municipal de Curitiba (2021).*

## CARACTERÍSTICAS DO ENTORNO

- Calçadas em volta do Memorial são acessíveis.
- Travessia elevada no trecho da Rua Profº Nilo Brandão.
- Possui 01 vaga de estacionamento para Pessoa com Deficiência e 01 para idosos, na Rua Santa Rita Durão (Estar).
- Parada da Linha Turismo (979) e demais linhas de ônibus convencionais (182 – Abranches, 183 – Jd Chaparral, 184 – Vila Suíça) localizado a 210m, trecho maior parte em asfalto.
- Parada de ônibus convencional Interbairros II (020 e 021) em frente a entrada do Memorial Paranista.



# MEMORIAL PARANISTA

## **ESTRUTURA**

- Piso plano em toda área do Memorial Paranista.
- Piso tátil na área externa até a entrada do prédio do Memorial Paranista.
- Portas com largura ampliada.
- Bilheteria com balcão acessível.
- Banheiros exclusivos com acessibilidade e Banheiro Família.

## **COMUNICAÇÃO**

- Identificação das obras em Braille.
- QR-code com audiodescrição das obras.
- Interpretação de libras por vídeo conferência (serviço oferecido pelo Departamento Especial do Direito da Pessoa com Deficiência da prefeitura de Curitiba, em horário comercial e de segunda a sexta-feira).

## **EXPERIÊNCIA**

- Equipe passou por treinamento para atendimento da pessoa com deficiência.
- Permitido o toque em todas as esculturas.
- Quando agendado para grupos há suspensão do barulho do atelier de escultura e fundição que funciona no local.
- Empréstimo de cadeira de rodas.

<https://www.curitiba.pr.gov.br/memorialparanista>

**Horário de Funcionamento:**  
Terça-feira a domingo, das 10h às 18h

**MEMORIAL PARANISTA**

# MEMORIAL PARANISTA



## Tipo de Piso

- Calçada Acessível
- Calçada Paralelepípedo
- Calçada Rebaixada
- Travessia Elevada

## Equipamentos

- Banheiros com acessibilidade

## Parada de Transporte Público

- Ponto de Parada Linha Turismo
- Ponto de Parada de Ônibus Linhas Urbanas

## Estacionamento

- Vagas Exclusiva para Idosos
- Vaga Exclusiva para Pessoas com Deficiência



# MUSEU OSCAR NIEMEYER - MON

Endereço: Rua Marechal Hermes, 999  
Centro Cívico



# MUSEU OSCAR NIEMEYER - MON

*Espaço Cultural*

Um dos maiores museus da América Latina, foi projetado pelo arquiteto Oscar Niemeyer e abriga mais de 7 mil obras de artistas reconhecidos nacional e internacionalmente em sua estrutura de 35 mil metros quadrados. Há várias exposições, divididas entre permanentes e temporárias. O acesso a todos os espaços expositivos são facilitados por rampas e elevadores.

## CARACTERÍSTICAS DO ENTORNO

- Calçamento do entorno em petit-pavê.
- Estacionamento pago com disponibilidade de vagas para pessoa com deficiência, idosos e gestantes; entrada pela Rua Manoel Eufrásio e Marechal Hermes.
- Parada da Linha Turismo localizado a aproximadamente 90 metros da bilheteria.
- Linha de ônibus (estação-tubo) ligeirinho Boqueirão/Centro Cívico (505) situado à aproximadamente 200 metros da bilheteria.

## ESTRUTURA

- Piso plano com rotas acessíveis em todos os andares.
- Piso podotátil em todas as entradas.
- Rampas de acesso ao MON pelos estacionamentos localizados nas Ruas Manoel Eufrásio e Marechal Hermes e na entrada do anexo “olho”.
- Bilheteria com balcão acessível.
- Elevadores de acesso exclusivo a pessoa com deficiência para outros andares.
- Banheiros com acessibilidade em todos os andares.
- Sala de acomodação sensorial (um espaço com estímulos reduzidos que pode ser usado para minimizar desconfortos durante a visita ao Museu).

**MUSEU OSCAR  
NIEMEYER - MON**

## COMUNICAÇÃO

- Mapa sensorial e narrativa visual online para acessar o percurso com previsibilidade.
- Maquete tátil do MON.
- Audiodescrição de algumas exposições.
- Interpretação de libras por vídeo conferência (serviço oferecido pelo Departamento Especial do Direito da Pessoa com Deficiência da prefeitura de Curitiba, em horário comercial e de segunda a sexta-feira).

## EXPERIÊNCIA

- Equipe passou por treinamento para atendimento da pessoa com deficiência.
- Disponibilidade de abafadores de ruídos para pessoas com sensibilidade sonora, retirada na recepção.
- Cordão de girassóis, que sinaliza deficiências não visíveis, retirada na recepção.
- Pátio das Esculturas, que abriga a exposição permanente de algumas obras que pertencem ao acervo do Museu, há miniaturas dessas esculturas para que as pessoas possam tocar e há audiodescrição dessas obras. Programa MON para todos - A partir das indicações do piso podotátil e das descrições do audioguia, o visitante é convidado a descobrir a arquitetura do MON e a conhecer de forma detalhada 14 obras expostas no Pátio das Esculturas. A exposição é permanente e não é necessário agendamento prévio.
- Empréstimo de cadeira de rodas.

*\* meio ingresso para pessoas com deficiência*

*<https://www.museuoscarniemeyer.org.br/home>*

### **Horário de Funcionamento:**

**Terça-feira a domingo, das 10h às 17h30 (permanência até 18h)**

**MUSEU OSCAR  
NIEMEYER - MON**

# MUSEU OSCAR NIEMEYER - MON



## Tipo de Piso

- Calçada Petit-Pavê
- Calçada Rebaixada
- Rampa de Acesso

## Parada de Transporte Público

- Ponto de Parada Linha Turismo
- Ponto de Parada de Ônibus Linhas Urbanas

## Estacionamento

- Vaga Exclusiva para Idosos
- Vaga Exclusiva para Gestantes
- Vaga Exclusiva para Pessoas com Deficiência

## Equipamentos

- Banheiros com acessibilidade



# JARDIM BOTÂNICO

**Endereço: Rua Engenheiro Ostoja  
Roguski, 350**

# JARDIM BOTÂNICO

## *Área Verde*

Um dos maiores cartões-postais de Curitiba, sua principal atração é a estufa, que abriga exemplares vegetais naturais e ornamentais da flora da Mata Atlântica. Há também os jardins ao estilo francês, com plantas renovadas a cada estação, chafarizes e uma fonte, com a réplica da estátua “Amor Materno”. O Jardim Botânico conta ainda com atrações como o Jardim das Sensações, a Galeria das Quatro Estações, lagos, fontes, pista de caminhada, entre outros.

## CARACTERÍSTICAS DO ENTORNO

- Calçamento com acessibilidade.
- Ponto da Linha Turismo (979) em frente a entrada.
- Ponto de ônibus convencional localizado a 190 metros (216 - Linha Cabral/Portão) da entrada.
- Estação-tubo mais próxima: Jardim Botânico - Linha Centenário/Campo Comprido (303) e Centenário Rui Barbosa (302) localizada a 600 metros da entrada.

## ESTRUTURA

- No estacionamento principal há 02 vagas para pessoas com deficiência e 04 vagas para idosos.\*

- No estacionamento secundário (entrada pela Avenida Lothário Meissner, na esquina com a Linha Verde) são 07 vagas para pessoas com deficiência e 07 vagas para idosos.\*

*\*Obrigatório compra e uso de crédito pelo aplicativo.*

- Possui banheiros acessíveis no Centro de Atendimento ao Turista, Café-Escola do Senac na Galeria 4 Estações e nos banheiros principais próximo da Estufa.

- Banheiro Família e Trocador adulto na área do banheiro principal.

- Possui rota acessível para a Estufa e Galeria Quatro Estações a direita do Jardim Francês a quem vem pelo estacionamento principal.

- Possui rota acessível para o novo mirante pela esquerda da entrada principal.

## COMUNICAÇÃO

- Interpretação de libras por vídeo conferência (serviço oferecido pelo Departamento Especial do Direito da Pessoa com Deficiência da prefeitura de Curitiba, em horário comercial e de segunda a sexta-feira).

## EXPERIÊNCIA

- Jardim das Sensações – espaço autoguiado para percepção das plantas por meio dos sentidos, permitido tocar nas plantas. Possui placa em braile com os nomes das plantas.

- Equipe do Centro de Atendimento ao Turista passou por treinamento para atendimento da pessoa com deficiência.

- Empréstimo de cadeira de rodas no Centro de Atendimento ao Turista.

<https://turismo.curitiba.pr.gov.br/conteudo/jardim-botanico/1674>

### **Horário de Funcionamento:**

Diariamente, das 6h às 19h30

Jardim das Sensações

De terça-feira a domingo, das 9h às 17h

# JARDIM BOTÂNICO

# JARDIM BOTÂNICO



## Tipo de Piso

- Calçada Acessível
- Calçada Paralelepípedo
- Calçada Rebaixada
- Rota acessível Estufa/Galeria 4 Estações
- Escada

## Equipamentos

- Banheiros com acessibilidade

## Parada de Transporte Público

- Ponto de Parada Linha Turismo
- Ponto de Ônibus Linhas Urbanas

## Estacionamento

- Vagas Estacionamento Idosos
- Vagas Estacionamento Gestantes
- Vaga de Estacionamento exclusivo para pcd



Foto: Daniel Castellano

# ÓPERA DE ARAME

Endereço: Rua João Gava, 920  
Abranços



# ÓPERA DE ARAME

*Espaço Cultural*

Com estrutura tubular e teto transparente, a Ópera de Arame é um dos símbolos emblemáticos de Curitiba. Inaugurada em 1992, acolhe todo tipo de espetáculo, do popular ao clássico, e tem capacidade para 1.572 espectadores.

## CARACTERÍSTICAS DO ENTORNO

- Rota acessível da calçada até a entrada.
- Piso podotátil até a entrada/bilheteria.
- Possui vagas de estacionamento para pessoa com deficiência, localizado ao lado da loja de souvenirs.
- Parada da Linha Turismo (979) localizado a 110m, com rota acessível.
- Parada de ônibus convencional linhas (020 e 021) - Interbairros II a 100m com rota acessível.

## ESTRUTURA

- Rota acessível em plataforma de ferro na passarela.
- Elevadores para acesso aos outros níveis (Camarotes, Restaurante, Palco, Deck, Camarins).
- Camarote acessível para pessoa com cadeira de rodas no teatro.
- Banheiros com acessibilidade.

**ÓPERA DE ARAME**

## COMUNICAÇÃO

- Interpretação de libras por vídeo conferência (serviço oferecido pelo Departamento Especial do Direito da Pessoa com Deficiência da prefeitura de Curitiba, em horário comercial e de segunda a sexta-feira).

## EXPERIÊNCIA

- Empréstimo de cadeira de rodas.

<https://turismo.curitiba.pr.gov.br/conteudo/opera-de-arama/1611>

**Horário de Funcionamento:**  
Terça-feira a domingo, das 10h às 18h



**ÓPERA DE ARAME**

# ÓPERA DE ARAME





Foto: Daniel Castellano

# CINE PASSEIO

**Endereço: Rua Riachuelo, 410  
Centro**

## **CINE PASSEIO**

*Cultural*

Inaugurado em 2019, o Cine Passeio funciona como um cinema de rua e complexo cultural.

Além de trazer de volta à cidade a proposta dos cinemas de rua o Cine Passeio foi projetado para ser também um espaço de formação audiovisual e de inovação na área da economia criativa. Conta com duas salas de cinema, espaços para eventos, coworking e café.

### **CARACTERÍSTICAS DO ENTORNO**

- Calçadas com acessibilidade no trecho da Rua Riachuelo.
- Rampas de acesso nas esquinas .
- Vagas de estacionamento exclusivo para pessoas com deficiência e idoso em frente ao Cine Passeio.
- Calçamento das ruas paralelas em petit pavê (R. Carlos Cavancanti e Rua Treze de Maio).

### **ESTRUTURA**

- Entrada com rampa.
- Piso tátil.
- Piso plano.
- Elevador.
- Banheiro acessível.



# **CINE PASSEIO**

## **COMUNICAÇÃO**

- Interpretação de libras por vídeo conferência (serviço oferecido pelo Departamento Especial do Direito da Pessoa com Deficiência da prefeitura de Curitiba, em horário comercial e de segunda a sexta-feira).

## **EXPERIÊNCIA**

- Equipe passou por treinamento para atendimento da pessoa com deficiência.
- Espaço para cadeiras de rodas nas salas de cinema.
- Oferece poltronas para obesos nas salas de cinema.
- Transmissão em tempo real de audiodescrição e tradução em Libras (Linguagem Brasileira de Sinais) nas sessões regulares da programação dos cinemas.

**Horário de Funcionamento:**  
Terça-feira a domingo, das 13h às 22h

# CINE PASSEIO

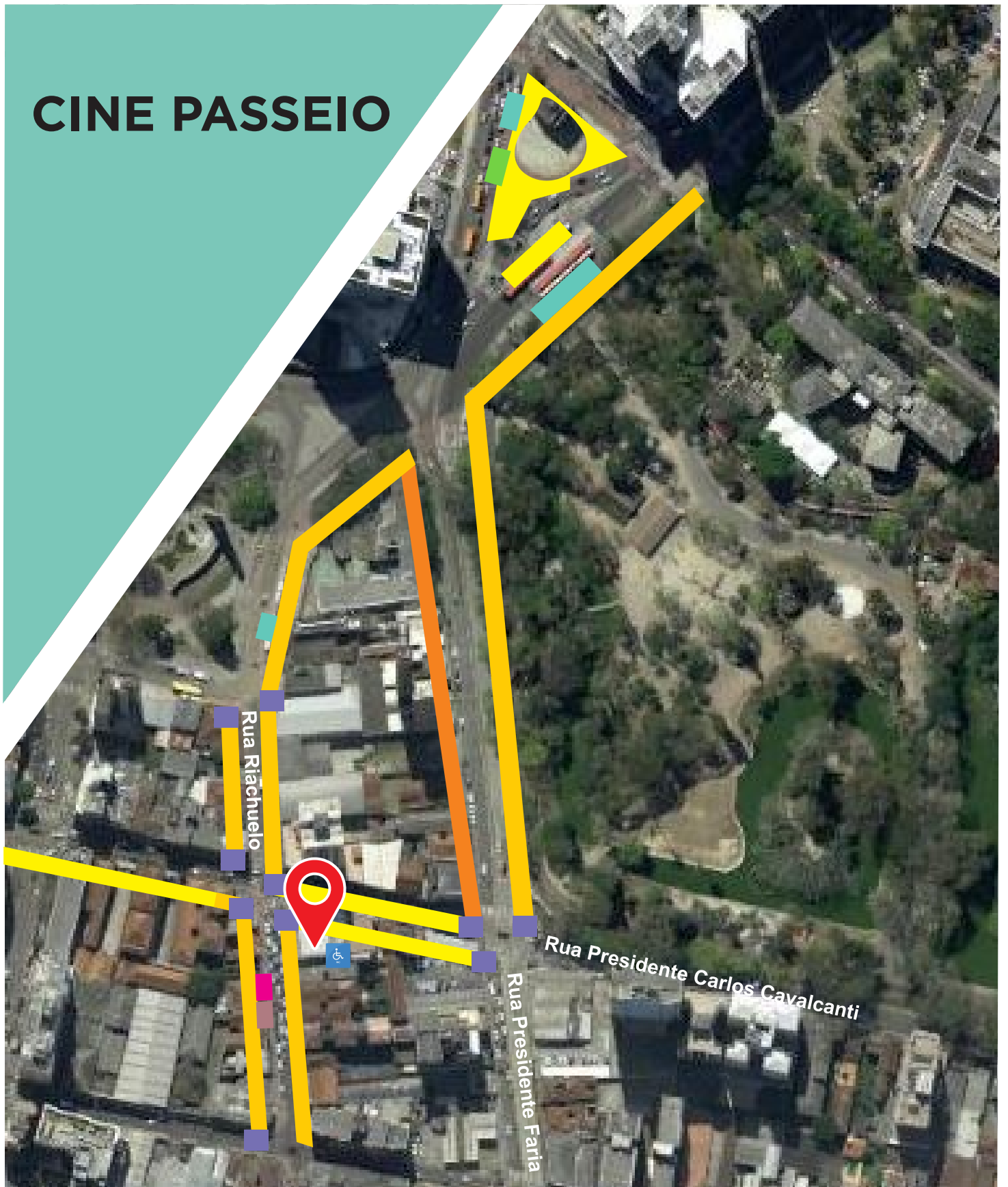

## Tipo de Piso

- Calçada Acessível
- Calçada Paralelepípedo
- Calçada Petit-Pavê
- Calçada Rebaixada

## Equipamentos

- Banheiros com acessibilidade

## Parada de Transporte Público

- Ponto de Parada Linha Turismo
- Ponto de Parada de Ônibus Linhas Urbanas

## Estacionamento

- Vagas Exclusiva para Idosos
- Vaga Exclusiva para Pessoas com Deficiência



# RUA 24 HORAS

**Endereço: Avenida Visconde de Nácar  
Centro**



## **RUA 24 HORAS**

*Espaço Comercial/Gastronômico*

A Rua 24 Horas foi inaugurada em 1991 e reaberta após reforma em novembro de 2011. Desde então, voltou a ser ponto de referência e de encontro para quem procura boa comida, presentes, leitura e lazer no centro da cidade. Funciona todos os dias das 9h às 23h.

Melhor acesso pela Rua Visconde de Nácar.

### **CARACTERÍSTICAS DO ENTORNO**

- Calçamento do entorno em petit-pavê.
- Piso tátil até a entrada pela Rua Visconde de Nacar, para quem vem pela Praça Osório e Rua Comendador Araújo.
- Ponto da Linha Turismo (979) em frente a entrada pela Rua Visconde de Nácar.

### **ESTRUTURA**

- Lojas em nível.
- Banheiros exclusivos com acessibilidade (solicitar ao vigilante ou equipe da limpeza a abertura, serviço gratuito). Para o público em geral o uso do banheiro é pago e no andar superior.
- Possui rampa para acessar a Rua Visconde do Rio Branco.



**RUA 24 HORAS**

## COMUNICAÇÃO

- Sinalização dos banheiros com acessibilidade.

## EXPERIÊNCIA

- Empréstimo de cadeira de rodas.

<https://rua24horas.com.br/>

**Horário de Funcionamento:**  
Diariamente, das 9h às 23h





**RUA 24 HORAS**

# RUA 24 HORAS



## Tipo de Piso

-  Calçada Acessível
-  Calçada Paralelepípedo
-  Calçada Petit-Pavê
-  Calçada Rebaixada

## Equipamentos

-  Banheiros com acessibilidade

## Parada de Transporte Público

-  Ponto de Parada Linha Turismo
-  Ponto de Parada de Ônibus Linhas Urbanas

## Estacionamento

-  Vagas Exclusiva para Idosos
-  Vaga Exclusiva para Pessoas com Deficiência



# PASSEIO PÚBLICO

**Endereço: Rua Carlos Cavalcanti x  
Av João Gualberto x Rua Presidente  
Faria  
Centro**

# PASSEIO PÚBLICO

## Área Verde

O Passeio Público, inaugurado em 1886, foi o primeiro parque e a primeira grande obra de saneamento da cidade. O charco que havia no local foi transformado em espaço de lazer, com lagos, pontes e ilhas em meio ao verde. Já foi o zoológico de Curitiba e ainda hoje abriga alguns pequenos animais. Seu portão é uma cópia do que existe no Cemitério dos Cães de Paris. Possui o Coreto Digital - um antigo coreto com uma tela curva (360º) de LED, com vários espetáculos, apresentados, sem interrupção, das 10 às 18 horas.

## CARACTERÍSTICAS DO ENTORNO

- Calçamento asfáltico no entorno.
- Ponto da Linha Turismo (979) localizado a 130 metros (Praça Gibran Kalil Gibran) com rota acessível.
- Estação-tubo Passeio Público (200 e 203) localizada a 70 metros com rota acessível.
- Estação-tubo Círculo Militar (256 e 700) localizada a 400 metros com rota acessível.

## ESTRUTURA

- Rota acessível contornando todo o parque.
- Banheiro com acessibilidade.
- Parque infantil com brinquedos acessíveis (balanço, mesa de areia e painel com xilofone e jogo da velha).

<https://turismo.curitiba.pr.gov.br/conteudo/passeio-publico/1617>

**Horário de Funcionamento:**  
Terça-feira a domingo, das 06h às 20h

# PASSEIO PÚBLICO



### Tipo de Piso

- Calçada Acessível
- Calçada Petit-Pavê
- Calçada Rebaixada

### Parada de Transporte Público

- Ponto de Parada Linha Turismo
- Ponto de Parada de Ônibus Linhas Urbanas

### Estacionamento

- Vagas Exclusiva para Idosos
- Vaga Exclusiva para Pessoas com Deficiência

- Entradas do Parque
- Estacionamento sem vagas

### Equipamentos

- Parque Infantil inclusivo/ acessível
- Banheiros com acessibilidade

**PASSEIO  
PÚBLICO**



# MEMORIAL ÁRABE

Endereço: Av. João Gualberto, 141  
Centro Cívico

# MEMORIAL ÁRABE

*Cultural*

Homenageando a cultura do Oriente Médio, funciona como biblioteca especializada. O prédio lembra o estilo arquitetônico das edificações mouriscas por elementos como a abóbada, as colunas, os arcos e os vitrais.

O Memorial tem o formato de um cubo e está colocado sobre um espelho d'água. No interior da construção, sobre um pedestal de mármore, está a escultura representativa do escritor Gibran Kalil Gibran.

## CARACTERÍSTICAS DO ENTORNO

- Calçamento com acessibilidade.
- Ponto da Linha Turismo (979) localizado a 30 metros.
- Ponto de ônibus convencional localizado a 20 metros.
- Estação-tubo Passeio Público - linha biarticulado Santa Cândida/Capão Raso (203) localiza a 30 metros.



MEMORIAL ÁRABE



## **ESTRUTURA**

- Banheiro acessível.
- Plano acessível no andar térreo.

## **COMUNICAÇÃO**

- Interpretação de libras por vídeo conferência (serviço oferecido pelo Departamento Especial do Direito da Pessoa com Deficiência da prefeitura de Curitiba, em horário comercial e de segunda a sexta-feira).

## **EXPERIÊNCIA**

- Contação de histórias aos sábados às 11h.

<https://turismo.curitiba.pr.gov.br/conteudo/memorial-arabe/1632>

### **Horário de Funcionamento:**



Segunda-feira a sexta-feira, das 08h às 12h e das 13h às 17h





**Tipo de Piso**

-  Calçada Acessível
-  Calçada Petit-Pavê
-  Calçada Rebaixada

**Parada de Transporte Público**

-  Ponto de Parada Linha Turismo
-  Ponto de Parada de Ônibus Linhas Urbanas

**Estacionamento**

-  Vagas Exclusiva para Idosos
-  Vaga Exclusiva para Pessoas com Deficiência

 Entradas do Parque

**Equipamentos**

-  Banheiros com acessibilidade

**MEMORIAL  
ÁRABE**



Foto: Daniel Castellano

# TORRE PANORÂMICA

Endereço: Rua Professor Lycio Grein  
Castro Vellozo, 191  
Mercês

# TORRE PANORÂMICA

## *Mirante*

Foi inaugurada em 1991 como suporte dos equipamentos de telefonia celular. O mirante de 109,5 metros de altura permite uma visão de 360 graus da cidade e dos contornos da Serra do Mar. No piso, um mapa em relevo indica pontos importantes de Curitiba. O painel de Poty Lazzarotto, por sua vez, mostra o desenvolvimento da capital. Na entrada da Torre está o Museu do Telefone. Há também um Posto de Informações Turísticas e a Loja de souvenirs **#CuritibaSuaLinda**.

Melhor acesso é vindo com carro, pois pessoa com deficiência tem exclusividade para estacionar na parte interna do atrativo.

## CARACTERÍSTICAS DO ENTORNO

- Calçamento do entorno em paralelepípedo.
- Ponto da Linha Turismo (979) localizado em via paralela, Rua Jacarezinho, cerca de 140 metros da entrada, com trecho de 73 metros em declive acentuado.
- Ponto de ônibus convencional (020) - Interbairros II localizado a 220 metros da entrada, com trecho de 73 metros em declive acentuado.

## ESTRUTURA

- Entrada para pessoa com deficiência pelo portão de veículos, ao lado do acesso principal.

Vagas de estacionamento exclusivos para pessoas com deficiência no pátio interno, solicitação ao segurança para abertura do portão de veículos.

## COMUNICAÇÃO

- QR-code com audiodescrição dos 8 painéis disponíveis no mirante.
- Interpretação de libras por vídeo conferência (serviço oferecido pelo Departamento Especial do Direito da Pessoa com Deficiência da prefeitura de Curitiba, em horário comercial e de segunda a sexta-feira).
- Áudio-Guia narrando a formação e planejamento urbano de Curitiba, e sobre o painel Curitiba e as telecomunicações exposto no mirante da Torre.

## EXPERIÊNCIA

- Fila prioritária para acesso ao mirante.
- Política de desconto no pagamento de ingressos.
- Painel em concreto e alto relevo do Poty Lazzarotto onde é permitido o toque na escultura.
- Equipe passou por treinamento para atendimento da pessoa com deficiência.

## INFORMAÇÕES COMPLEMENTARES

- O elevador de acesso ao mirante comporta 6 pessoas e o tempo de subida é de 60 segundos.

<https://turismo.curitiba.pr.gov.br/conteudo/torre-panoramica/80>

**Horário de Funcionamento:**  
Terça-feira a domingo, das 10h às 18h

**TORRE PANORÂMICA**

# TORRE PANORÂMICA



## Tipo de Piso

- Calçada Acessível
- Calçada Paralelepípedo
- Calçada Petit-Pavê

## Parada de Transporte Público

- Ponto de Parada Linha Turismo
- Ponto de Parada de Ônibus Linhas Urbanas

## Estacionamento

- Vaga Exclusiva para Pessoas com Deficiência



# PARQUE TANGUÁ

**Endereço: Rua Oswaldo Maciel, 97  
Pilarzinho**

# PARQUE TANGUÁ

*Área Verde com mirante*

Inaugurado em 1996, numa pedreira desativada, possui pista de caminhada, ciclovia, mirante, lanchonete e o Jardim Poty Lazzarotto. Do deck, pode-se admirar a pedreira e a queda d'água. A melhor forma de visitar o parque é pela parte de baixo - pela entrada do estacionamento da Rua Margarida Contogava, tem acesso plano e os banheiros da lanchonete são adaptados.

## CARACTERÍSTICAS DO ENTORNO

- Calçamento do entorno em petit-pavê.
- Sem rampa de acesso na esquina.
- Ponto da Linha Turismo (979) localizado a 100 metros da pista de caminhada do Parque Tanguá.
- Ponto de ônibus convencional (176 - Parque Tanguá) localizado a 20 metros à frente do ponto da Linha Turismo.
- Possui vagas de estacionamento para pessoas com deficiência, passando o portal, pelo acesso da Rua Oswaldo Maciel, na rotatória em frente ao Jardim Poty Lazzarotto.

## ESTRUTURA

- Banheiros com cabines adaptadas na lanchonete do deck, situado na parte de baixo do Parque Tanguá.

<https://www.curitiba.pr.gov.br/conteudo/parque-municipal-tangua/318>

**Horário de Funcionamento:**  
Diariamente, das 6h às 20h

**PARQUE TANGUÁ**



# PARQUE TANGUÁ



## Tipo de Piso

- Calçada Acessível
- Calçada Petit-Pavê
- Rampa de Acesso

## Parada de Transporte Público

- Ponto de Parada Linha Turismo
- Ponto de Parada de Ônibus Linhas Urbanas

## Estacionamento

- Vagas Exclusiva para Idosos
- Vaga Exclusiva para Pessoas com Deficiência
- Estacionamento sem vagas exclusivas

## Equipamentos

- Banheiros com acessibilidade



# MERCADO MUNICIPAL

Endereço: Av. Sete de Setembro,  
1865 - Centro

## **MERCADO MUNICIPAL**

*Comercial / Gastronômico*

O Mercado Municipal é um marco no processo de urbanização de Curitiba, é parte de um projeto que visava dividir a cidade em vários centros, facilitando o acesso de todos os moradores. Atualmente, o espaço dispõe de quase 200 estabelecimentos com uma ampla variedade de itens, além da integração com o primeiro Mercado de Orgânicos do Brasil.

### **CARACTERÍSTICAS DO ENTORNO**

- Calçamento com acessibilidade.
- Inclinação baixa.
- Calçadas rebaixadas.
- Ponto da Linha Turismo – 979.
- Pontos de ônibus convencional.

### **ESTRUTURA**

- Piso acessível.
- Elevadores e plataforma elevatória.
- Banheiros acessíveis.

### **COMUNICAÇÃO**

- Informativos em braile no elevador.
- Sinalização da acessibilidade.

## **EXPERIÊNCIA**

- Empréstimo de cadeira de rodas.
- Variedade de opções gastronômicas, inclusive para pessoas com restrições alimentares.

<https://turismo.curitiba.pr.gov.br/conteudos/mercado-municipal/152/>

### **Horário de Funcionamento:**

De terça a sábado: 8h às 18h

Domingo: 8h às 13h (Restaurantes até 15h)

# MERCADO MUNICIPAL



## Tipo de Piso

- Calçada Acessível
- Calçada Paralelepípedo
- Calçada Rebaixada
- Piso Tátil

## Parada de Transporte Público

- Ponto de Parada Linha Turismo
- Ponto do ônibus Linhas Urbanas

## Estacionamento

- Vagas Estacionamento Idosos
- Vagas Estacionamento exclusivo PcD
- Estacionamento com vagas exclusivas

## Equipamentos

- Banheiros com acessibilidade



## **PARQUE BARIGUI**

**Endereço: Av. Cândido Hartmann,  
S/N - Bigorriho**

# PARQUE BARIGUI

## *Área Verde*

Criado em 1972, tem 1,4 milhão de metros quadrados e é refúgio de diversos animais nativos e migratórios. É também o parque mais frequentado pelos curitibanos. Possui várias opções de lazer como parquinhos, academia, quiosques, restaurante, lanchonete, entre outros. Tem parque infantil acessível próximo à chaminé e outro nos fundos do pavilhão de eventos e, tem ainda, um parque de diversões tradicional próximo ao estacionamento da BR277.

## CARACTERÍSTICAS DO ENTORNO

- Calçamento com acessibilidade.
- Ponto da Linha Turismo - 979 localizado na Rua Cândido Hartmann.
- Ponto de ônibus convencional localizado na Rua Cândido Hartmann e na BR 277.

## ESTRUTURA

- Banheiro acessível próximo ao estacionamento do BR 277 e no Salão de Atos.
- Banheiro adaptado próximo à rotatória.
- Pista de caminhada toda plana.

## **COMUNICAÇÃO**

- Informativos em braile no Salão de Atos.
- Placa na entrada do Bistrô sobre cão-guia.

## **EXPERIÊNCIA**

- Locação de bicicletas elétricas e tradicionais.
- Aos domingos, das 14h às 18h, acontece a ação Lazer no Parque com jogos gigantes, camas elásticas, e outros brinquedos.

<https://turismo.curitiba.pr.gov.br/conteudo/parque-barigui/1702>

**Horário de Funcionamento:**  
Diariamente, 24h



**PARQUE BARIGUI**



# PARQUE BARIGUI

## Tipo de Piso

- Calçada Acessível
- Calçada Rebaixada
- Ponte com Escada
- Travessia Elevada

## Parada de Transporte Público

- Ponto de Parada Linha Turismo
- Ponto do ônibus Linhas Urbanas

## Estacionamento

- Vagas Estacionamento Idosos
- Vagas Estacionamento exclusivo PcD
- Estacionamento sem restrição de vagas
- Estacionamento com vagas exclusivas

## Equipamentos

- Parque Infantil inclusivo/ acessível
- Banheiros com acessibilidade





## **RUA DAS FLORES**

**Endereço: Rua XV de Novembro,  
Centro**

## **RUA XV DE NOVEMBRO**

*Comercial / Gastronômico*

A Rua XV de Novembro, também conhecida como Rua das Flores, é repleta de edificações históricas, casarões e galerias. Em 1972 parte da via se tornou o primeiro calçadão de pedestres do Brasil.

### **CARACTERÍSTICAS DO ENTORNO**

- Calçamento com acessibilidade.
- Inclinação baixa.
- Ponto da Linha Turismo - 979.
- Pontos de ônibus convencional e estações-tubo.

### **ESTRUTURA**

- Banheiro acessível na Praça Osório.

### **COMUNICAÇÃO**

- Informativos em braile nos postes republicanos.
- Sinal sonoro na travessia da Alameda Dr. Muricy.

### **EXPERIÊNCIA**

- Aos sábados, das 9h às 13h há o Lazer na XV com jogos gigantes, kits esportivos, pintura em papel kraft, entre outras atividades.

<https://turismo.curitiba.pr.gov.br/conteudo/parque-barigui/1702>

**RUA DAS FLORES**



**Tipo de Piso**

- Calçada Acessível
- Calçada Rebaixada
- Calçada Petit-Pavê
- Travessia Elevada

**Parada de Transporte Público**

- Ponto de Parada Linha Turismo
- Ponto do ônibus Linhas Urbanas

**Equipamentos**

- Banheiros com acessibilidade
- Faixa de acessibilidade

# RUA DAS FLORES



Foto: Ricardo Marajo

# LARGO DA ORDEM

Praça João Cândido  
Praça Garibaldi

## **LARGO DA ORDEM**

*Comercial / Gastronômico*

O setor histórico abriga um conjunto de edificações de importância histórica e cultural, que remetem à história da capital paranaense, e exibe arte e cultura por todos os cantos. Aos domingos, é palco da Feira de Artesanato do Largo da Ordem. As informações contidas nesse E-Book referem-se à Praça Garibaldi, à Praça João Cândido e ao Largo da Ordem.

### **CARACTERÍSTICAS DO ENTORNO**

- Calçamento com acessibilidade no trecho da R. Barão do Cerro Azul e R. do Rosário.
- Inclinação acentuada.
- Ponto da Linha Turismo - 979 localizado na Praça Garibaldi.
- Pontos de ônibus convencional e estações-tubo localizados na Travessa Nestor de Castro.

### **ESTRUTURA**

- Smart Park - estacionamento com vagas exclusivas para pessoas com deficiência e idosos.
- Banheiro acessível nas Arcadas de São Francisco.
- Dispositivo de travessia acionado por aproximação, com sinal sonoro na Alameda Dr. Muricy.

## COMUNICAÇÃO

- Postes Republicanos com informações em braile.

## EXPERIÊNCIA

- Aos domingos Feira de Arte e Artesanato na região.
- Há vários espaços culturais como Museu Paranaense, Memorial de Curitiba, Casa Romário Martins, Museu de Arte Sacra, além de igrejas e casarões históricos. Posteriormente alguns desses locais terão o relatório sobre acessibilidade.
- Na Praça João Cândido há no Belvedere um café-escola do Senac, com acessibilidade pela lateral do prédio histórico, possui cardápio em braile.

<https://turismo.curitiba.pr.gov.br/conteudos/setor-historico/146/>

# LARGO DA ORDEM



## Tipo de Piso

- Calçada Acessível
- Calçada Petit-Pavê
- Calçada Paralelepípedo
- Calçada Rebaixada
- Travessia Elevada

## Parada de Transporte Público

- Ponto de Parada Linha Turismo
- Ponto do ônibus Linhas Urbanas

## Estacionamento

- Estacionamento com vagas exclusivas

## Equipamentos

- Banheiros com acessibilidade





# PARQUE TINGUI/ MEMORIAL UCRANIANO

Endereço: Av. Fredolin Wolf, 1870  
Pilarzinho

## PARQUE TINGUI/MEMORIAL UCRANIANO

*Área Verde / Espaço Cultural*

Parte do maior parque ambiental linear do país, implantado em 1994 às margens do Rio Barigui, recorda os indígenas que aqui habitavam, através da estátua do Cacique Tindiquera. Também conta com a Praça Brasil 500 anos. Abriga o Memorial Ucrâniano que foi inaugurado em outubro de 1995 em homenagem ao centenário da chegada de uma grande quantidade de imigrantes ucranianos à Curitiba e a todos aqueles que desempenharam um papel importante na colonização da cidade. Dentre as atrações, destaca-se a réplica da capela cristã ortodoxa dedicada a São Miguel, originalmente construída em Mallet, no sudeste do estado do Paraná.

### CARACTERÍSTICAS DO ENTORNO

- Inclinação média-alta.
- Ponto da Linha Turismo - 979.

### ESTRUTURA

- Pista de caminhada plana e acessível, com ligação no estacionamento do parque.

<https://turismo.curitiba.pr.gov.br/conteudo/parque-tingui/1616>

#### **Horário de Funcionamento:**

Parque - diariamente

Memorial - terça a domingo, das 10h às 18h.

Loja de Artesanato - terça a domingo, das 14h30 às 18h.

**PARQUE TINGUI/  
MEMORIAL UCRANIANO**

# PARQUE TINGUI/ MEMORIAL UCRANIANO

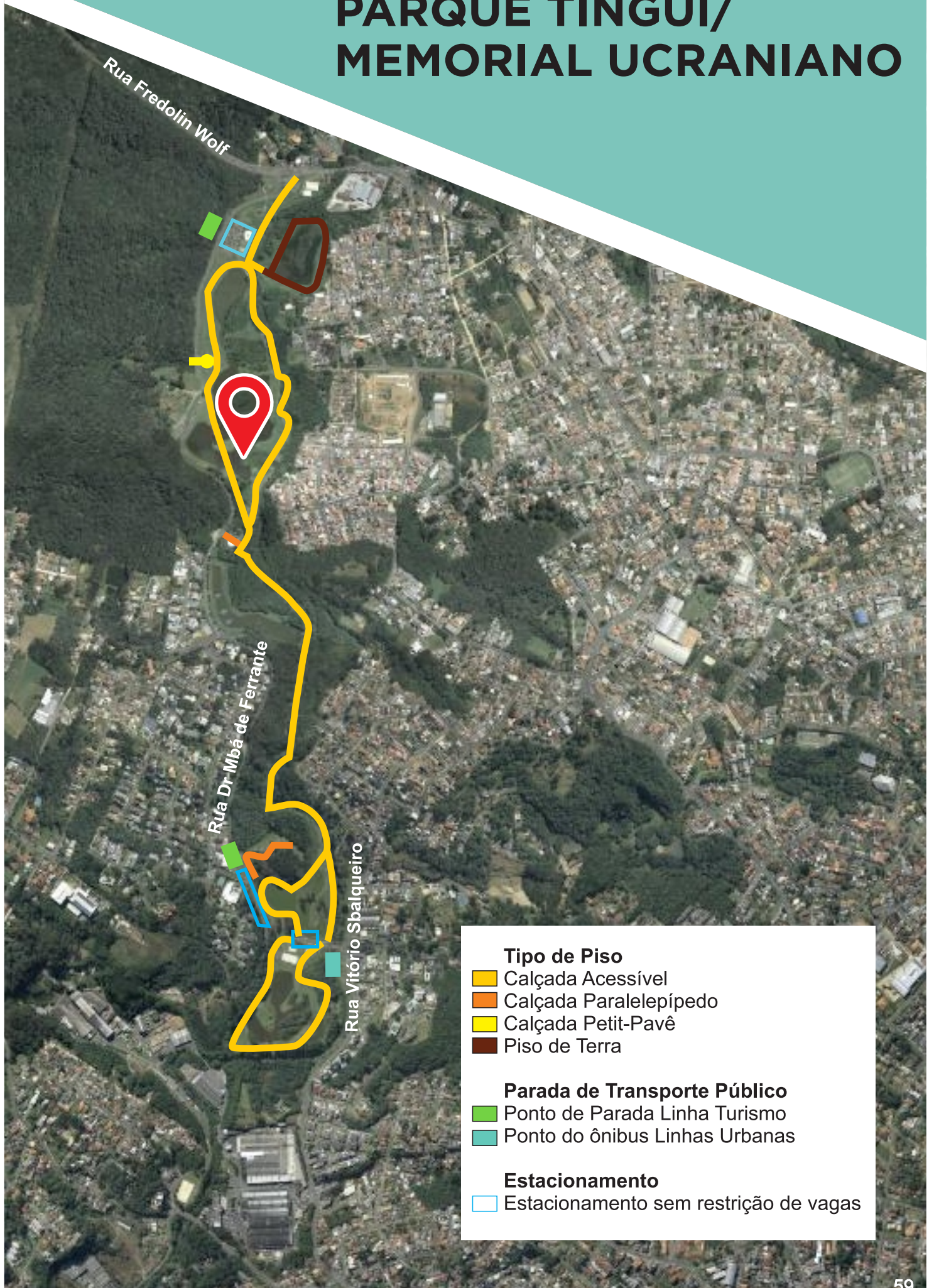

## Ficha Técnica

### Elaboração:

Instituto Municipal de Turismo

### Responsabilidade Técnica:

Maíra Pedron

Wellington Rafael Medeiros

### Design:

Thanani Bastos Gomes

### Assessoria:

Departamento dos Direitos da Pessoa com Deficiência - SGM

Denise Moraes

Fernanda Primo

Debora Hagemeyer

